ECURIE VAL D'OR asbl

Réunions et Club House à la Brasserie de l'Autoworld
11, Esplanade du Cinquantenaire, 1000 Bruxelles – Belgique.
***Secrétariat** : téléphone : 0472566213 émail : ecurieduvaldor@gmail.com*
Web site: www.ecurievaldor.be
Banque: *IBAN: BE46 7512 0701 7036* *BIC: AXABBE22* n° FBVA: N° 223

Mardi 2 février 2016

MOT DU PRESIDENT

Chers vous tous,
Début de saison calme, très peu d'événements, le bon moment pour peaufiner les réglages.

Le repas annuel fut un grand succès, les absents ont eu tort, car cette journée s'est passée sous le signe de l'amusement et de la bonne humeur.

Vous trouverez plus bas les informations de vos prochains rendez-vous de cette saison 2016.
Vous aurez vraiment à justifier notre devise «**UN CLUB QUI ROULE**».

Balades Val d'Or:
6 mars Balade de printemps
16 mai Balade muguet
11 ou 18/9 Mouflu
6 novembre Balade d'automne
22/10 Balade Clair de lune

En juin: éventuellement réunion circuit (voir avec le CRAC) + barbecue date à déterminer

Assemblée générale en mars (1er mardi du mois)
N'oubliez pas de nous faire parvenir vos idées et commentaires pour l'année 2016.
A yvette.fontaine@gmail.com

RAPPEL, pensez à régler **votre cotisation** pour 2016, nouveaux membres 65 Euros (1er année)
Cotisation habituelle 45 Euros au compte de l'écurie**.** ***BE46 7512 0701 7036***
Afin que nous puissions être en ordre de cotisation avec la FVBA

Amicalement,
Michel Hermans

Je souhaite la bienvenue aux nouveaux membres 2016

BAUDART Jean-Pierre
BRION Alain
DE PELSEMAECKER Georges
LAMBERT Philippe
VUYLSTEKE Barbara

Anniversaire de nos membres de ce mois février 2016

4	DUHEM Claude
10	HACQUIN Georges
10	VANKERCKHOVEN Patrick
12	PIGEOLET Daniel
13	CHATELARD Pierre
20	STINGLHAMBER Vincent
21	GRAVINO Fabrice
21	CHAPELLE Marc
21	VAN SCHEVENSTEEN Gilles
24	DEMORTIER Michael
24	WERRIE Jean

Evénements passés

Compte rendu du BANQUET ANNUEL VAL D'OR du 24 janvier 2016 par Jean-Pierre Libon

C'est dans les salles du rez-de-chaussée de la Brasserie Autoworld que s'est tenu ce dimanche notre banquet annuel. Beaucoup d'entre vous ont répondu présent et nous les en remercions. Les salles réservées affichèrent complet. Après l'apéro et le buffet qui nous étaient proposés, notre président, Michel Hermans, rendit un vibrant hommage à Georges Hacquin qui, malgré ses 91 ans ne veut rater sous aucun prétexte les réunions du club dont il assure la présidence d'honneur. Un souvenir d'un de ses rallyes tunisiens lui fut offert sous les acclamations de tous les membres présents. Il fut rappelé que l'assemblée générale de l'asbl Ecurie Val d'Or se tiendra le mardi 1er mars. Si vous avez des questions à poser ou des propositions à émettre concernant l'organisation du club ce sera le moment. Les balades-club seront maintenues au long de la saison 2016.
Quelques équipages Val d'Or présents au banquet furent mis à l'honneur en fonction de leur nombre de participations et de leurs résultats aux différents challenges nationaux et internationaux en 2015. Ce fut une grande distribution de sacs de voyage logotés Val d'Or et de coffrets Godiva.

Alain et Anne-Marie Hougardy/Porsche 911 SC
Claude Duhem et Francine Dubois/Ford Cortina Lotus ; BMW 2002 ti
Jojo Suain et Ysabel Vergaert/Scimitar SS1
Marcel Moestermans et Pascale Bertrand/TE 2800
Marc DeCraene/Manta GTE
Arnaud Vander Zijpen et Yves Lambert/Alfa Romeo Giulia
Pascal VandeMoortel/Mini Cooper S

Place fut laissée ensuite aux desserts et aux danseurs. Soyons encore plus nombreux l'an prochain, nous réserverons en plus la salle du 1er étage. Les Valdoristes sont formidables.

Yvette a distribué les premières cartes de membre 2016. N'oubliez pas de réclamer la vôtre (si vous êtes en ordre de cotisation) lors de nos prochaines réunions mensuelles

RUBRIQUE «l'Ecurie du Val d'Or "une écurie qui roule"» par Daniel Pigeolet

A vos agendas, nous serons heureux de vous retrouver sur nos épreuves en 2016 :
1. 20 mars : les 200 Bornes (HRC) Falemprise/Cerfontaine
2.14 mai : le Wallonie Classic Tour (BOT) Han-sur-Lesse
3. 24/25 septembre : les Routes des Frontières (THRF) Longwy

Si vous souhaitez nous communiquer vos participations futures, n'hésitez pas: Daniel danielpigeolet@hotmail.com ou 0495/21.56.57

AUTOWORLD
BRASSERIE

Evénements Futurs

Mini mémo Février 2016 de Jean-Pierre Libon

2 février	Réunion club Brasserie autoworld
13 février	Legend Ardennes (Prépa Legend Bastogne)
16 février	Réunion club Raidillon Genval
20-21 février	Legend Boucles Bastogne
1er Mars	Assemblée générale a.s.b.l Ecurie Val d'Or Brasserie Autoworld

Challenge Delta 2016 infos de Jean-Pierre Libon

30/01 Les 501km d'Andenne
26/03 Critérium de la Semois
10/04 Critérium Haute Ardenne
19/06 Critérium des Fontaines
24/07 Critérium Mosan
03/09 Critérium des Grands Lacs
12/11 Bataille des « Hardenne »

Calendrier BOT 2016 infos de Jean-Pierre Libon

13 mars : Boucles du Pays Ver
14 mai : Wallonie Classic Tour
2 juillet : Route des Contrebandiers
27 août : HaBraNa Tour

Le Challenge HRC infos de Jean-Pierre Libon

Pour fêter son 10e anniversaire, le Challenge HRC proposera en 2016 un programme d'épreuves basé sur la diversité des régions visitées et sur un calendrier équilibré avec une épreuve par mois.

Dimanche 20 mars : « Les 200 Bornes » à Cerfontaine.
Samedi 16 avril : « Les Boucles d'El Pannetrie Revival » à Villers-le-Bouillet.
Dimanche 8 mai : « Le Critérium de l'Eifel » à Faymonville (Waimes)
Dimanche 5 juin : « Les 6e Critérium de la Mehaigne » à Latinne (Braives)
Dimanche 3 juillet : « Le Hesbaye Classic Tour » à Ambressin
Dimanche 7 août : « La 2e Ronde de Tiège » à Tiège (Jalhay)
Dimanche 11 septembre : « Ronde des anneaux » à Stembert (Verviers)
Dimanche 2 octobre : « Les 5 Provinces » à Lens-St-Remy (Hannut)
Dimanche 27 novembre : « le HRC Tour » à ??? (surprise du chef)

Cerise sur le gâteau, une dixième épreuve … pour fêter le 10e anniversaire du challenge … viendra peut-être s'ajouter tout prochainement.

Challenge HRC TEAM 2016

Pour son 10è anniversaire, les fondateurs souhaitaient un petit plus "pour marquer le coup" et fêter dignement cet événement.
- Tout d'abord, 10 épreuves seront organisées. Toutes les informations nécessaires peuvent être lues sur le site www.hrcteam.be .

- Qui dit anniversaire, dit Parrain ou Marraine ! Hé bien ce fut notre Yvette "Nationale" qui a été choisie, pour sa carrière exceptionnelle, sa disponibilité et son charisme.
Inutile de vous dire, qu'Yvette à accepté avec grand plaisir.
Ne croyez pas que ce "titre" soit honorifique, puisqu'Yvette prendre le volant.
Hé oui, lors de la 1ère manche du Challenge HRC, les 200 Bornes organisé par Daniel Pigeolet aux Barrages de l'Eau d'Heure,
Yvette pilotera une Audi GT Quattro, au côté de Noël Lebrun, co-fondateur du Challenge.

Voilà un début en fanfare.

A très bientôt,
Daniel

Agenda Winter Edition Dreamcollector - Parking Bowl Factory

Les dimanches:

7 février 2016
21 février 2016 - Atelier Porsche Classic au Porsche Centre Brussels
6 mars 2016
20 mars 2016

Agenda des événements : ***Voir lien agenda 2015*-2016**

Exercice Boucles de Charleroi : Initiation & Mini Boucles vendredi 26 février 2016

Dans le cadre de notre 11ième édition des Boucles de Charleroi du samedi 8 octobre 2016, nous vous fixons RV ce vendredi 26 février 2016 pour un exercice d'initiation et/ou d'entraînement au rallye secret.

Celui-ci devrait vraiment vous permettre de vous familiariser avec ce type d'épreuve, vous entrainer et/ou vous encourager à nous rejoindre.

La FBVA permet aux voitures d'avant 1989 de s'inscrire aux rallyes de régularité, ce qui devrait permettre à de nouveaux propriétaires d'anciennes de nous rejoindre.

Les bases et le fléché de notre exercice Initiation et Mini boucles seront celles rencontrés en rallye FBVA tel que nous l'organisons depuis maintenant 11 ans.

Nous vous proposons donc de nous réunir en toute convivialité pour parcourir notre road book entre 20h et minuit sur les routes de la région au départ de LEUGNIES – Beaumont

Pour cet exercice, nous convions vraiment les habitués à laisser la catégorie Initiation aux vrais débutants (90 km) et à s'inscrire en Mini Boucles (140 km) pour également appendre et profiter ainsi tous pleinement de l'expérience.

• Une séance d'informations théorique sera réservée aux personnes débutantes.

• Bar & petite restauration

• Voitures anciennes et modernes acceptées (coefficient d'âge d'application)

• GPS interdit

• Tables de moyennes fournies

• Paf : 30 € (inclus 2 pains saucisses).

Inscription
Il vous suffit de compléter notre formulaire d'inscription en ligne cliquez ici:
http://www.bouclesdecharleroi.be/presentation-4.html
Au plaisir de vous y rencontrer,

L'équipe des Boucles de Charleroi

RAPPEL

R.A.C.de Pair le 5 Mars 2016
Epreuve de régularité pour véhicules historiques 7ème édition

3 CATEGORIES pour le plus grand plaisir de tous:
- Pour véhicules ayant minimum 25 ans d'âge le jour de l'épreuve
- Touring : 100 % de routes asphaltées
- Classic & Expert : 99 % de routes asphaltées
- Difficultés adaptées à chaque catégorie
- Coût : Touring 160€, Classic & Expert 190€

www.autoretropair.be

RAPPEL

Les 200 BORNES, le 20 mars 1ère manche du Challenge HRC 2016 organisé par Daniel Pigeolet

Bonjour à tous,

Nous vous prions de trouver en pièce jointe, l'invitation à venir nous rejoindre le dimanche 20 mars 2016, pour les 200 BORNES, 1ère manche du Challenge HRC 2016.

Cette année, point central de la balade d'orientation, le Relais de Falemprise (Cerfontaine), pour visiter la région des barrages de l'Eau d'Heure et la Fagne Calestienne.
Inutile de vous préciser que nous traverserons des villages on ne peut plus pittoresques, ainsi que des paysages "d'eau et de bois".

Surveillez notre site www.car-events.be des informations complémentaires y seront publiées.

Nous espérons vous y retrouver, mais attention, nous n'accepterons que maximum 100 voitures.

Au grand plaisir de vous compter parmi les participants.

Daniel Pigeolet et toute l'équipe de Car Events France.

RAPPEL

64ème Rallye Costa Brava FIA, du 17 au 20 mars présenté par Joseph Lambert

Info :www.rallycostabravahistoric.com

XIII RALLY COSTA BRAVA HISTORIC (17-20 Mars) : épreuve très courtisée par les Belges et les Français jusqu' en 2013 et où de nombreux équipages belges (Holvoet, Lareppe, Reuter, Deflandre, Horgnies .....) ont trusté les premières places. Cette épreuve comptera en 2016 pour le Trophée FIA des Rallyes de Régularité. Routes ouvertes, parcours secret en fléché métré et non métré, lecture facile, longueur totale réduite à environ 1000 kms (1400 kms dans les dernières éditions), 500 kms en ZR/RT, centre du rallye à Lloret de Mar, hôtels en bord de plage, départ le vendredi 18 mars PM à Barcelone (bord de mer) et arrivée dans la nuit de samedi au dimanche, chronométrage Blunik. Droits d'engagement entre 390 et 790 Euros selon les caractéristiques de votre équipage, l'âge de votre voiture et le nombre de vos participations antérieures.
Contact : Joseph Lambert 00352993414 ou 00352621239385

---

16 avril : Boucles d'El Pannetrie Revival

Comme en 2015, les

« **Boucles d'el Pannetrie Revival** »

verront

deux épreuves (régularité et orientation)

se dérouler en même temps avec un centre commun mais des parcours totalement différents.

Le samedi 16 avril 2016

« **RN7 Historique** » et « **A.M.C. Villers** »

se regrouperont à nouveau pour présenter leur traditionnelle épreuve à

Villers-le-Bouillet

1°. Le **Rallye historique de régularité** (sous l'égide de la **FBVA**), accueillera les catégories « Touring » et « Classic » pour un parcours découpé en deux boucles au cours desquelles les concurrents affronteront pas moins de 45 CH / CHS et autres RT.
La première partie emmènera les concurrents au travers du Condroz et le long de la Vallée de la Meuse. Après un retour à Villers et une petite pause, les participants seront conviés à aller en débattre dans le nord Namurois et la Hesbaye.

2°. La **Balade Touristique d'Orientation** (comptant pour le challenge **HRC**), ira quand à elle visiter les très belles vallées de l'Ourthe et de l'Amblève où les concurrents des catégories « Découverte », « Classic » et « Expert » se verront proposer un parcours

sinueux et vallonné où les difficultés de navigation seront en totale harmonie avec la catégorie choisie.

Les inscriptions sont ouvertes

Toutes les infos, règlements et inscriptions sur www.rn7historique.com
et tous les renseignements auprès de francis.guilmain@gmail.com

---

RAPPEL

Les 12 heures de Huy en twin ou en solo ?

Bloquez vite la date dans votre agenda.
Pensez aussi à votre licence RACB H NATIONAL REGULARITY 2016 !
Valable pour les épreuves suivantes :

20-21 / 02 Legend boucle de Bastogne
18-19 / 03 SPA Rally
14 / 05 12h de Huy
21 / 05 Sezoens rally
18-20 /11 Tour de Belgique

Liens : Site des 12h de Huy Les 12h de Huy sur Facebook

RAPPEL

Fort Jaco Grand Prix 2016 - Save the date présenté par Thierry Pont

Bonjour à tous,

Ceci pour vous informer que nous organisons la 2ième édition du Fort Jaco Grand Prix le samedi 21 mai 2016, toujours au bénéfice de l'IRSA

Cette année une petite balade /rallye sera organisée, et sera suivi d'un lunch (pendant l'exposition des véhicules)

Ci dessous le programme de la journée

Les inscriptions seront ouvertes à partir du 1er décembre

Prix de la participation : 150,00 par voiture pour 2 personnes (ce prix comprend le petit déjeuner, la balade, le lunch et le cocktail qui aura lieu au château de l'Irsa et bien sûr une partie de ce montant sera reversé à l'IRSA)

N'hésitez pas à revenir vers moi si vous désirez plus de renseignements

PS : toutes les photos de la 1ère édition sur http://fortjacograndprix.be/photos-2015/

RAPPEL

Le RAF (Rétro Auto Forum) à Fréjus du 11 au 12 juin 2016 présenté par Jean-Paul Buntinx

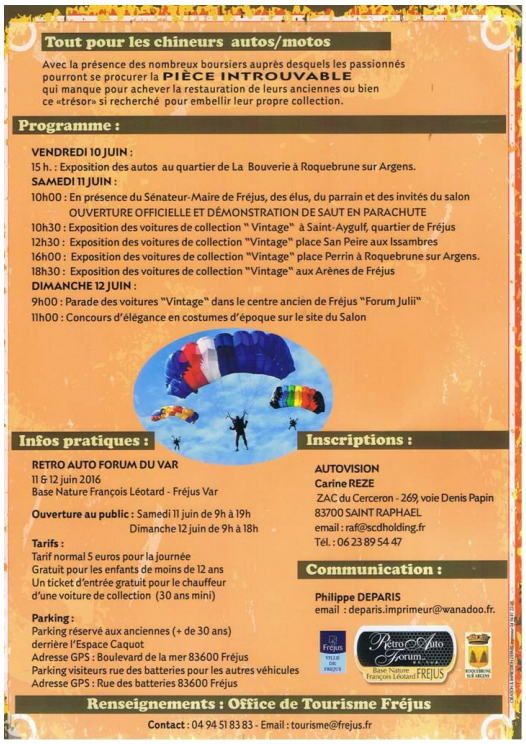

Une Organisation de nos amis Belges en France
Pour les membres qui désirent participer au rallye découverte, les années retenues sont entre 1925 et 1955, trois séries 1925 à 1935, 1936 à 1945, 1946 à 1955. 24 places dispo. Amène des belge…
Les participants seront logés à l'hôtel Mercure thalasso de port Fréjus à partir du vendredi 10 juin, ils devront arriver pour 12h le vendredi vu que il y a déjà un départ l'après midi pour Roquebrune pour les exposer au quartier de la Bouverie qui est à 20Km de Fréjus. Ensuite retour sur site et soirée libre. Je serai également présent.
Contact: pour votre info, un nouveau membre du Val d'Or pour 2016

Jean-Paul BUNTINX
VP du RAF du Var
Mail: buntinx.jean-paul@wanadoo.fr

PS : Information de Jean-Paul Buntinx
Ceci dit, donc ils disposent de trois nuits au Mercure de Fréjus. Jeudi au vendredi, vendredi au samedi, et du samedi au dimanche. S'ils veulent rester plus longtemps, ce sera à leur charge. Simplement le proprio qui désire s'inscrire envoie une demande par mail à mon adresse mail que tu peux donner avec une photo de la voiture, et si c'est deux personnes. Chaque participant devra être sur Fréjus dès le jeudi soir, sa voiture sera mise dans le bâtiment Caquot protégée par notre service de sécurité.

2 Generations Classic 27 et 28 Aout

Le **'2 Generations Classic'**, notre nouvelle épreuve organisée en Belgique le dernier week-end du mois d'août (27 et 28) rencontre un grand succès. Pour alléger le budget des familles qui s'inscrivent à deux voitures, une réduction de 20% sur la somme des 2 montants de participation vous est accordée.

Plus d'infos sur notre site / meer info / more info : www.Seasunrally.com

---

Portugal 2016 25 au 30 septembre 2016

Le plateau de notre rallye **' Portugal 2016** ' s'étoffe, de plus en plus d'équipages nous rejoignent pour ce rallye qui s'annonce magnifique.

Pour ceux qui souhaitent nous rejoindre, la réduction de 150 euro accordée aux inscriptions renvoyées avant le 31 janvier est prolongée jusqu'au 15 février, date limite pour bénéficier du prix préférentiel. Les membres du 'Vuilpollen Club' et du 'Club du Val d'Or' bénéficient d'une réduction supplémentaire de 100 euro. Avis aux amateurs, au plaisir de vous accueillir.

Plus d'infos sur notre site / meer info / more info : www.Seasunrally.com

A vendre VENTOUSES, contact Michael Demortier

Pour fixer vos plaques rallyes, sans abîmer vos carrosseries, rien de tel que des petites ventouses. Un e-mail pour me commander votre quantité et je vous apporte cela lors de la prochaine réunion. 1 EUR par ventouse (+ frais postaux éventuels).
Michaël Demortier
michael@demortier.com

Les photos du mois de Christian Van Den Eynde

Jean-Pierre regarde un peu dans ton assiette !

Yvette, une chanson, une chanson, Yvette ...
Une chanson, une chanson ...
YVETTE